

Der Ölgebläsebrenner GLV2 M1 von Golling mit Ölvorwärmung- der Wartungsfreundliche.

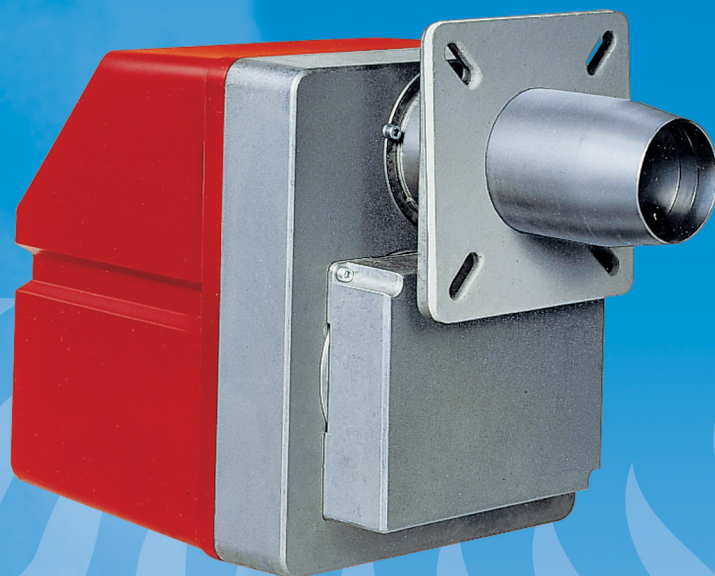

Die Einhaltung der Umweltschutzbestimmungen und energiesparender Betrieb sind Grundvoraussetzungen bei der Entwicklung neuer Brennertypen. Der GLV2 M1 ist ein weiterer Beleg modernster Golling-Brennertechnik. Hohe Wirtschaftlichkeit und Montagefreundlichkeit zeichnen diesen Ölgebläsebrenner aus. Dank ausgereifter Brennertechnik werden die geforderten Emissions-DIN-Werte deutlich unterschritten, und somit wird ein umweltschonender Betrieb ermöglicht.

Ökonomie dank modernster Technik.

Der steckfertige elektrische Anschluß, der nach dem Europa-Norm-System vorbereitete Anschlußflansch und die unkomplizierte Wartung der präzise einstellbaren Mischeinrichtung sind wesentliche Wirtschaftlichkeitsfaktoren. Wichtige Einrichtungen zur Energieeinsparung sind die selbstschließende Luftklappe und die gezielte Vermischung von Ölnebel und Verbrennungsluft durch den speziell geformten Mischkopf. Bei Brennerstillstand schließt die Luftklappe automatisch und reduziert den Energieverlust auf ein Minimum. Hohe Betriebssicherheit wird durch Ölvorwärmung erreicht. Das Heizöl erlangt die optimale Betriebstemperatur, läßt sich dadurch feiner zerstäuben und verbrennt störungsfrei. Der GLV2 M1 ist für den Betrieb mit Heizöl EL ausgelegt.

Zuverlässigkeit und variabler Einsatz.

Die Verwendung hochwertiger Materialien sowie eine stabile Bauweise sind Grundvoraussetzung für die hohe Betriebsstabilität, -sicherheit und damit auch Langlebigkeit des GLV2 M1. Eine sorgfältige Qualitätskontrolle vor Auslieferung garantiert die zuverlässige Funktionsfähigkeit. Einsetzbar ist der GLV2 M1 an allen marktüblichen Heizkesseln und Luftherzern.

GLV2 M1

Technische Daten

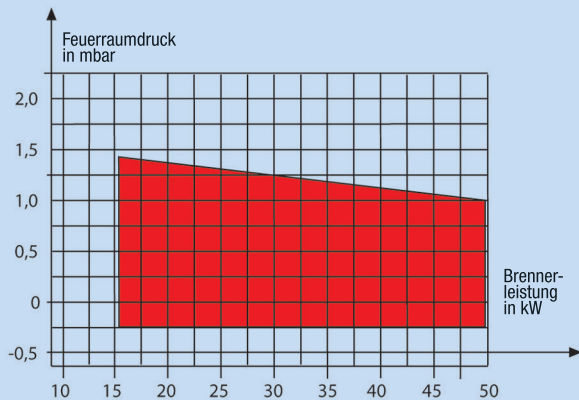

Das Diagramm zeigt den Leistungsbereich des GLV2 M1

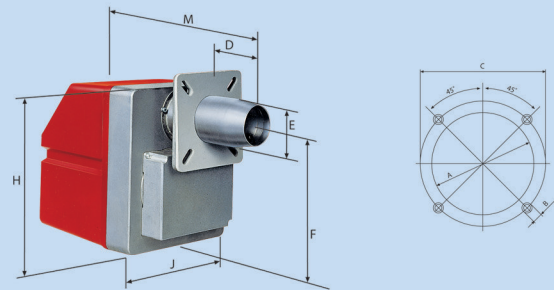

Brennerabmessungen in mm

A : 85	D : 35 - 110	H : 283
B : M8	E : 80	J : 243
C : 150	F : 231	M : 428
D : nutzbare Flammrohrlänge ab Dichtung		

Brennerleistung	kW	15,4 - 49,8
Kesselleistung h = 90 %	kW	14 - 45,3
Öldurchsatz	kg/h	1,3 - 4,2
Brennstoff	Heizöl EL nach DIN 51603 mit einer Viskosität von 6 cSt bei 20 °C	
Ölschläuche: Länge/Anschlußgewinde	mm/Zoll	1000 / 3/8"
Motorleistung	W	90
Motorspannung/Frequenz	V/Hz	230/50
Stromaufnahme Motor	A	0,85
Drehzahl	1/min	2750
Stromaufnahme Brenner	A	max. 2,7
Ölvorwärmleistung	W	30 - 110
Gewicht Brutto/Netto	kg	13/11
Verpackungsmaße (Karton)	mm	Länge 327 Breite 290 Höhe 470

Technische Änderungen vorbehalten.



info@golling-bruchsal.de • www.golling-bruchsal.de

ÖFG Öl- + Gasfeuerungs-GmbH & Co. KG

Hausanschrift: Molzastr. 4
D-76646 Bruchsal
Tel. +49 (0) 72 51/1 50 05
Fax +49 (0) 72 51/1 51 04

Postanschrift: Postfach 1230
D-76686 Karlsdorf-Neuthard

Ihr Fachhändler: